ENTREPRENDRE TOUS ENSEMBLE

Foyers Ruraux des Vosges

Centre Social L'Arboré-Sens

La Coop Actions Jeunesse de Mirecourt

Tu cherches un job d'été ?

Nous te proposons de participer à un **projet collectif** et solidaire ! Concrètement, c'est un groupe de **15 jeunes** âgés entre **16 et 20 ans** qui **proposent leurs services** aux particuliers et collectivités

Création de la coopérative le 23 et 24 avril

Période d'activité du 06 juillet jusqu'au 28 aout

Réunions d'informations :

Vendredi 27 mars
ou 10 avril
entre 18h et 19h

Pour s'inscrire :

Scannez le QR code pour remplir le formulaire de candidature

Imprimé par nos soins - NPJSVP

Pour toutes questions :

Sulian RENAUD
Animateur Jeunesse
06-88-08-99-79

Fédération des Foyers Ruraux des Vosges
Centre Social l'Arboré-Sens
205 avenue Louis Buffet, 88500 MIRECOURT
03 29 37 41 42 - foyers.ruraux88orange.fr

Allocations Familiales Caf des Vosges · msa santé famille retraite services · La Vie en Vosges le Département

Création de l'entreprise

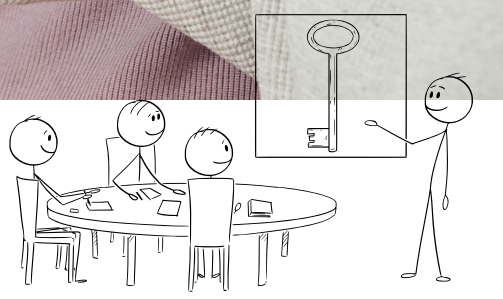

23 et 24 avril :

Deux jours pour découvrir concrètement le projet et poser les bases : Apprendre à travailler en équipe, prendre des décisions collectives et comprendre le fonctionnement d'une entreprise à travers des jeux et des échanges.

Samedi 09 et 30 mai : Module comm'

L'objectif est de donner une identité visuelle mais de aussi définir les valeurs de l'entreprise. Plan marketing et création des supports de communication.

Samedi 20 juin : Module compta

Ce temps permettra de fixer les tarifs, comprendre le principe des devis et des factures, se mettre d'accord sur la répartition des bénéfices, …

Samedi 04 juillet : Module orga

Avant le lancement des activités, le groupe mettra en place les outils pour bien travailler ensemble : organisation interne, planning, répartition des rôles et des tâches, organisation des réunions hebdomadaires, ...

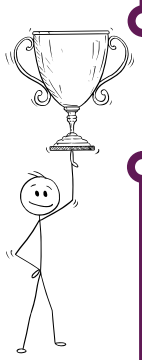

Début du projet

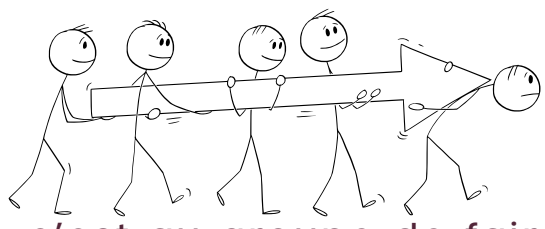

Du 06 juillet au 28 août :

C'est le moment de passer à l'action ! Pendant deux mois, c'est au groupe de faire vivre son entreprise au quotidien où chacun/e aura sa place !

Les journées seront rythmées entre terrain et/ou gestion interne : pendant que certains interviennent chez les clients (tonte de pelouse, nettoyage, déménagement, ...), d'autres gèrent l'administratif.

Des temps de formation viendront enrichir l'expérience afin de développer des compétences professionnelles et personnelles : sécurité au travail, création de CV, valorisation de l'expérience ou utilisation de nouveaux outils.
Les jeunes auront également l'occasion de s'engager dans des projets solidaires.

L'entreprise, créée pour la durée du projet, est portée juridiquement par la Fédération des Foyers Ruraux des Vosges. Tous les jeunes signeront un contrat. Les bénéfices générés par l'activité seront ensuite redistribués selon les critères définis collectivement.

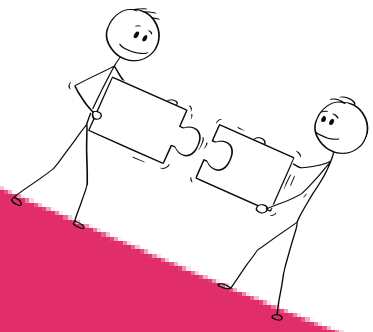

Et toi, tu fais quoi cet été ?

Des partenaires de confiance !

ALLOCATIONS FAMILIALES Caf des Vosges

msa santé famille retraite services

LA VIE EN VOSGES le Département

Ville de Mirecourt

Vosgelis GROUPE ESTORIA

Communauté de Communes Mirecourt Dompaire

centre d'information et d'orientation

Mission Locale de la Plaine des Vosges GRAND EST